109 年 4 月 16 日修訂
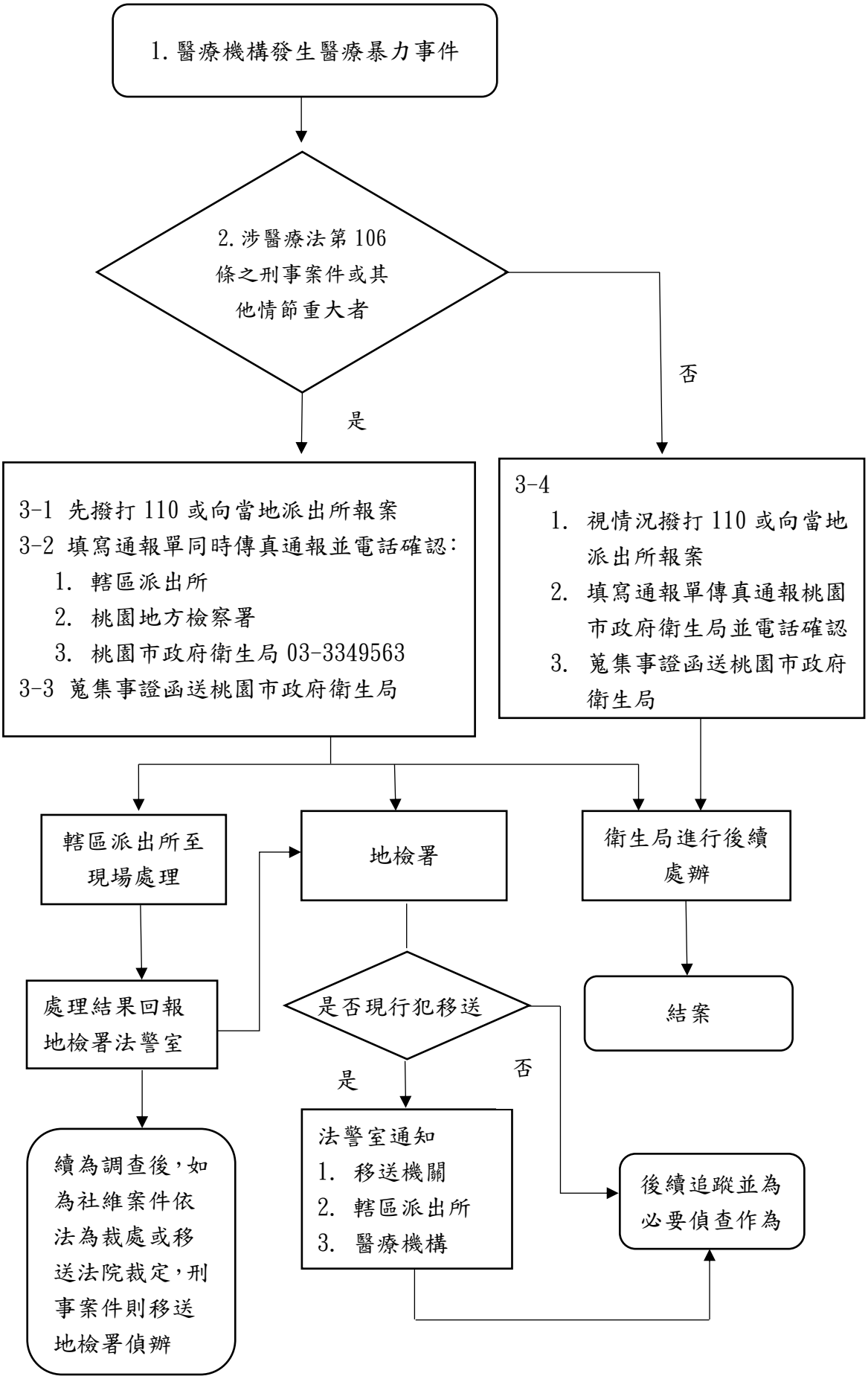
桃園市醫療機構發生醫療暴力事件通報流程圖